

OHNE
UNS
KEIN
GESCHÄFT

ver.di

TARIFINFO NR.2

TARIFRUNDE 23

Groß- und Außenhandel NRW

Ergebnis der Tarifbefragung im Groß- und Außenhandel NRW:



99% für mehr Lohn und Gehalt!

Großhandelsbeschäftigte aus über 250 Betrieben haben sich an unserer Tarifbefragung beteiligt. Die Ergebnisse geben ein deutliches Bild der Stimmung aus den Betrieben wieder:

99% der Befragten sprechen sich in der Tarifrunde für einen Fokus auf eine deutliche Entgeltsteigerung aus, um den steigenden Preisen etwas entgegenzusetzen.

93% wollen entweder verdi-Mitglieder werben oder selbst Mitglied werden.

Die Große Tarifkommission beschließt die Forderung am 21. März 2023.
Gemeinsam kämpfen wir für mehr Wertschätzung und Respekt.

Jetzt ver.di Mitglieder werben!

Jetzt ver.di Mitglied werden!

Wann, wenn nicht jetzt und wer, wenn nicht Du!

WÜRDE. WERT. WIR!

Handel
Nordrhein-Westfalen

ver.di



Jetzt mitmachen.

Mitglied werden und die Tarifrunde 2023 zum Erfolg führen.

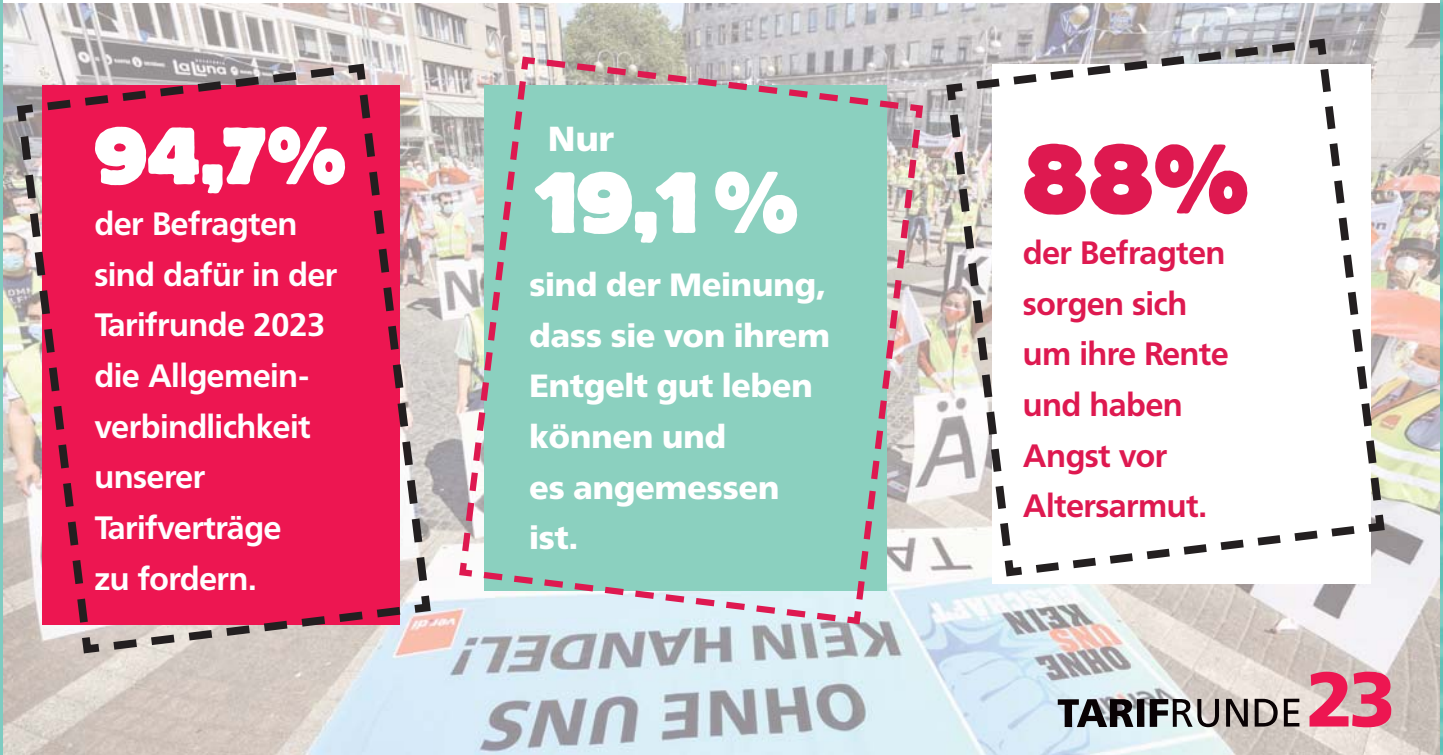

94,7%
der Befragten sind dafür in der Tarifrunde 2023 die Allgemeinverbindlichkeit unserer Tarifverträge zu fordern.

Nur **19,1%** sind der Meinung, dass sie von ihrem Entgelt gut leben können und es angemessen ist.

88% der Befragten sorgen sich um ihre Rente und haben Angst vor Altersarmut.

TARIFRUNDE 23

Beitrittserklärung Änderungsmitteilung

Vertragsdaten

Titel Vorname Name
Straße Hausnummer
Land/PLZ Wohnort

Staatsangehörigkeit
Telefon
E-Mail

Ich möchte Mitglied werden ab
Geburtsdatum
Geschlecht weiblich männlich

Beschäftigungsdaten
 Arbeiter*in Beamter*in erwerbslos
 Angestellte*r Selbständige*r
 Vollzeit Teilzeit Anzahl Wochenstunden:
 Auszubildende*r/Volontär*in/Referendar*in
 Schüler*in/Student*in (ohne Arbeitseinkommen) bis
 Praktikant*in Dual Studierende*r Sonstiges
 Ich bin Meister*in/Techniker*in/Ingenieur*in
Bin/war beschäftigt bei (Betrieb/Dienststelle/Firma/Filiale)
Straße Hausnummer

PLZ Ort
Branche
ausgeübte Tätigkeit
monatlicher Bruttoverdienst Lohn-/Gehaltsgruppe o. Besoldungsgruppe Tätigkeits-/Berufsjahre o. Lebensalterstufe
€
Monatsbeitrag in Euro

Ich wurde geworben durch:
Name Werber*in
Mitgliedsnummer
Ich war Mitglied in der Gewerkschaft
von bis

SEPA-Lastschriftmandat
Vereinte Dienstleistungsgewerkschaft
Gläubiger-Identifikationsnummer: DE61ZZZ0000101497
Die Mandatsreferenz wird separat mitgeteilt.
Ich ermächtige ver.di, Zahlungen von meinem Konto mittels Lastschrift einzuziehen. Zugleich weise ich mein Kreditinstitut an, die von ver.di auf mein Konto gezogenen Lastschriften einzulösen. Hinweis: Ich kann innerhalb von acht Wochen, beginnend mit dem Belastungsdatum, die Erstattung des belasteten Betrages verlangen. Es gelten dabei die mit meinem Kreditinstitut vereinbarten Bedingungen.
BIC IBAN

Der Mitgliedsbeitrag beträgt nach § 14 der ver.di-Satzung pro Monat 1 % des regelmäßigen monatlichen Bruttoverdienstes, jedoch mindestens 2,50 Euro.
Zahlungswweise
 monatlich vierteljährlich zur Monatsmitte
 halbjährlich jährlich zum Monatsende
Titel/Vorname/ Name Kontoinhaber*in (nur wenn abweichend)
Straße und Hausnummer
PLZ/Ort

Datenschutzhinweise
Ihre personenbezogenen Daten werden von der Gewerkschaft ver.di gemäß der europäischen Datenschutzgrundverordnung (DSGVO) und dem deutschen Datenschutzrecht (BDSG) für die Begründung und Verwaltung Ihrer Mitgliedschaft erhoben, verarbeitet und genutzt. Im Rahmen dieser Zweckbestimmungen werden Ihre Daten ausschließlich zur Erfüllung der gewerkschaftlichen Aufgaben an diesbezüglich besonders Beauftragte weitergegeben und genutzt. Eine Weitergabe an Dritte erfolgt nur mit Ihrer gesonderten Einwilligung. Die europäischen und deutschen Datenschutzrechte gelten in ihrer jeweils gültigen Fassung. Weitere Hinweise zum Datenschutz finden Sie unter <https://datenschutz.verdi.de>.

Ort, Datum und Unterschrift X
Nur für Lohn- und Gehaltsabzug! Personalnummer
Einwilligungserklärung zum Lohn-/Gehaltsabzug in bestimmten Unternehmen:
Ich stimme der Entrichtung meines Mitgliedsbeitrages im Lohn-/Gehaltsabzugsverfahren zu und willige in die Übermittlung der hierfür erforderlichen Daten zwischen meinem Arbeitgeber und ver.di ein. Diese Einwilligung kann ich jederzeit mit Wirkung für die Zukunft gegenüber ver.di oder meinem Arbeitgeber widerrufen.
Ort, Datum und Unterschrift X

Hiermit erkläre ich meinen Beitritt zu ver.di / zeige Änderungen meiner Daten an¹⁾ und nehme die **Datenschutzhinweise** zur Kenntnis.
Ort, Datum und Unterschrift X
¹⁾ nichtzutreffendes bitte streichen

WV-3450-03-0518